

Blanco kaart Time Timer

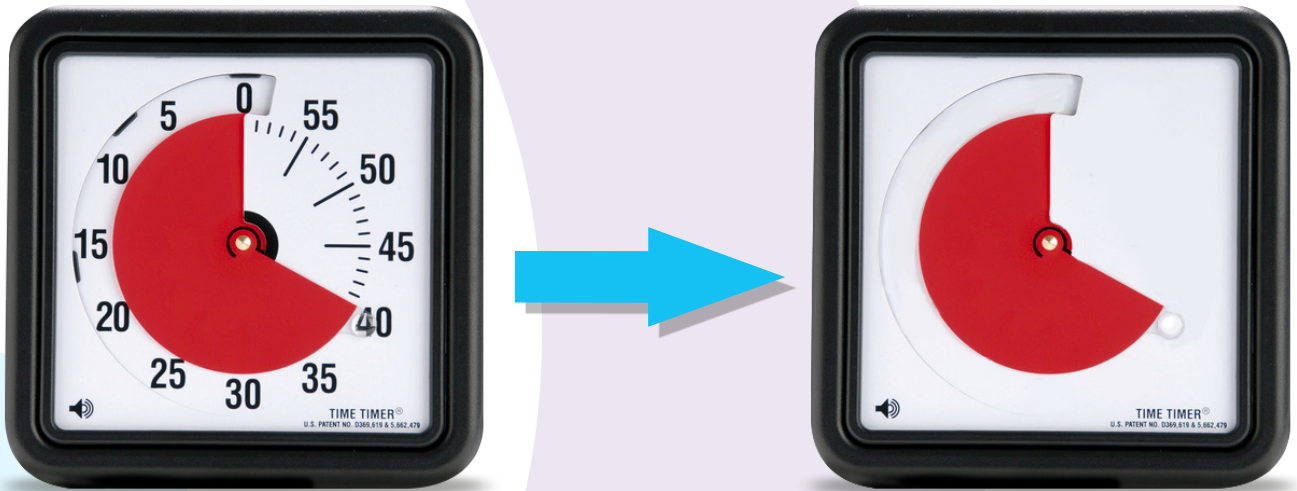

De gebruiksmogelijkheden van een Time Timer zijn uit te breiden door in plaats van de standaard minutenaanduiding, een blanco kaart te gebruiken.

De blanco kaart is handig om te gebruiken

- bij het vergroten van de zelfstandigheid
- in persoonlijke schema's
- tijdens wisselwerking tussen leerlingen
- om de visuele prikkeling te beperken

Door de blanco kaart te plaatsen kunnen er meerdere activiteiten achter elkaar worden gepland. De blanco kaart kan beschreven worden met een whiteboardstift of er kunnen pictostickers op geplakt worden. Ook zorgt de blanco kaart ervoor dat prikkelgevoelige kinderen minder afgeleid worden door de cijfers en streepjes en meer gefocust zijn op de rode schijf en/of hun taak.



Hoe verwissel je de blanco kaart?

- Leg de Time Timer plat neer
- Schuif de rode schijf helemaal terug
- Klik vierkante binnenrand eerst links iets naar binnen zodat deze loslaat. (zie foto 1)
- Haal de binnenrand er daarna aan de rechterkant uit en leg even apart.
- Haal de oorspronkelijke kaart eruit door de kaart iets naar links te schuiven waardoor deze onder de rode schijf vandaan komt.
- Pak de blanco kaart.
- Duw de binnenzijde van de blanco kaart iets naar achter zodat je het bovenste deel eenvoudig van links naar rechts onder de rode schijf schuift (zie foto 2)
- Zorg dat de binnenkant van de blanco kaart onder de 3 clipjes valt. (zie foto 3)
- Klik de vierkante binnenrand er weer op, eerst rechts dan links.

De blanco kaart is beschikbaar voor de Time Timer Medium en de Time Timer Large



Foto 1



Foto 2

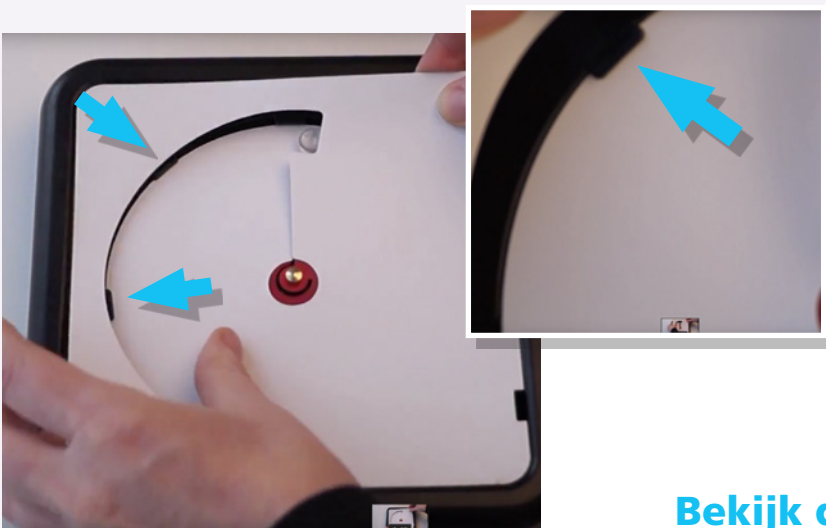

Foto 3

[Bekijk de instructievideo >>](#)